

# SNABB GUIDE IVT 690

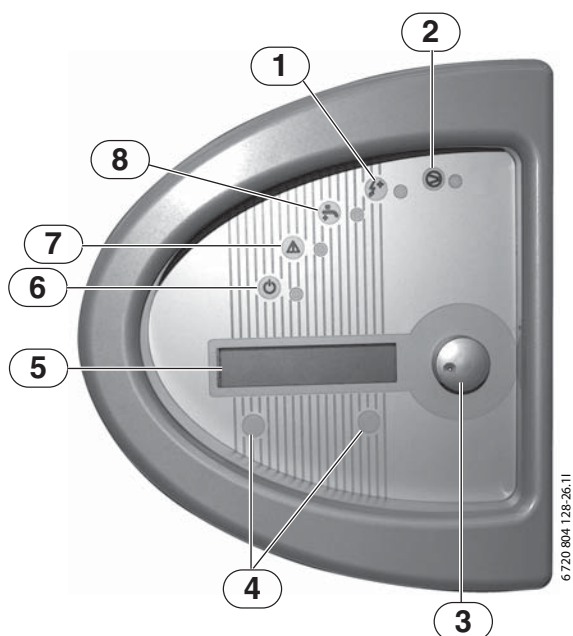

- [1] Lampan lyser när eltillskottet är aktivt.
- [2] Lampan lyser när kompressorn är i drift.
- [3] Menyrratt.
- [4] Knappar för menyhantering.
- [5] Menyfönster.
- [6] ON/OFF-knapp. Lampan lyser när värmepumpen är på och blinkar när den är frånslagen.
- [7] Lampan blinkar eller lyser om något fel uppstått.
- [8] Lampan lyser vid extra varmvatten och blinkar vid varmvattenspets.

Larmlampan är röd, de övriga lamporna är gröna.

Med hjälp av kontrollpanelen kan du enkelt påverka värmen i huset och få information, t.ex. om eventuella larm. Du kan alltid återgå till utgångsläget om du har gjort ett menyval som du inte vill ha.

Så här ändrar du  
värmn i huset →

# Värmeinställningar

Grundregeln vid ändring av temperaturinställning i värmepumpen är att bara göra små ändringar vid varje tillfälle. Man bör även vänta 1-2 dygn innan nästa förändring görs, detta med anledning av att det tar tid för huset att anpassa sig till den nya inställningen.

Det finns två sätt att ändra önskad rumstemperatur beroende på hur kallt det är ute.

## Temperaturinställning vid kall väderlek (under ca +5°C)

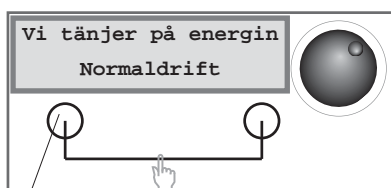

Tryck på vänster knapp



Tryck på höger knapp

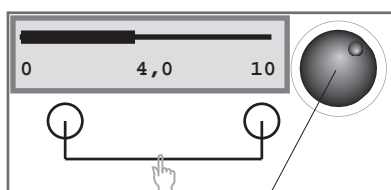

Vrid på knappen till önskat värde uppnås, ändring med max 0,5 enheter är ofta tillräckligt.

- 1-2 Normal inställning golvvärme i betongplatta
- 2-4 Normal inställning för golvvärme vid träbjälklag
- 4-6,5 Normal inställning för radiatorer/ element
- 7-10 Onormalt hög inställning (rekomenderas ej)

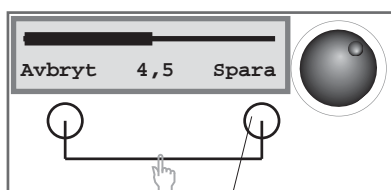

Tryck på Spara Sparar...

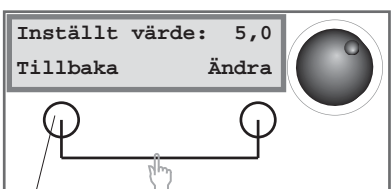

Återgå med "Tillbaka"

## Temperaturinställning vid varm väderlek (över ca +5°C)

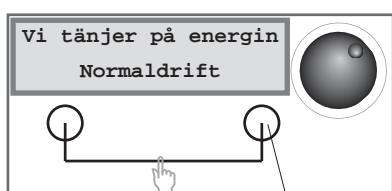

Tryck på höger knapp

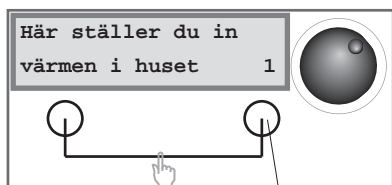

Tryck på höger knapp



Vrid på ratten för "Värme finjustering"

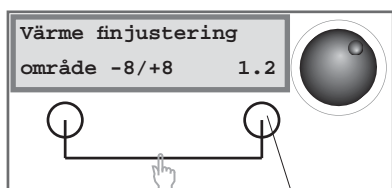

Tryck på höger knapp



Tryck på höger knapp "Ändra"  
Vrid sedan på knappen till önskat värde uppnås (0,5-1,0 är ofta tillräckligt).

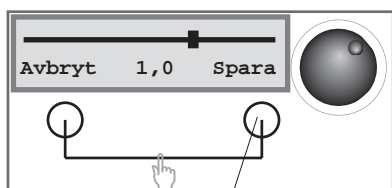

Tryck på Spara Sparar...

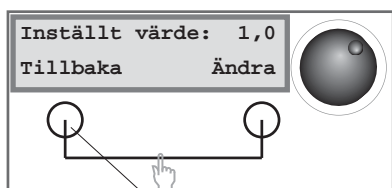

Återgå med "Tillbaka" tre gånger

Det är viktigt att **endast en ändring per dygn** görs så att huset hinner anpassa sig till den nya inställningen. Man kan behöva göra flera mindre justeringar innan man hittat rätt.  
Mer information om dessa och andra inställningar/funktioner finns i användarhandledningen för värmepumpen.

# Att tänka på innan du felanmäler

Kontrollera helst dessa punkter innan du ringer din återförsäljare. Fel som kräver någon av nedanstående åtgärder är exempel på sådant som inte omfattas av IVT:s garanti.

Mer information finns i användarhandledningen för värmepumpen.

- Återställning av motorskydd samt säkringar.
- Öka eller minska värmekurva/inställning (vid värmeproblem).
- Kontrollera alla säkringar ev. byte av husets huvudsäkring.
- Rensa filter.
- Lufta värmesystemet.
- Lufta varmvattenberedare.
- Fylla på vatten i värmesystemet (1-2 bar).
- Kontrollera husets värmesystem.
- Återställa överhettningsskydd för elpatron.
- Tänk på att säkerhetsventilen för tappvarmvatten kan droppa ibland.
- Vattenläckage som ej är i värmepumpen.
- Vid oljud/knäppningar undersök närmare varför.

**Behöver du hjälp med din värmepump, kontakta din återförsäljare.**